



Prestação de Contas Sessão Azul 02\26			
DATA	ENTRADA	REF.	VALOR
		SALDO A INICIAR	0
03/02/2026	pix	Aceli Costa Sociedade Individual de Advocacia	R\$ 230,00
03/02/2026	pix	Kyotto Sushi Ltda	R\$ 200,00
06/02/2026	pix	Camila Guilger Celari Psicologia	R\$ 315,00
		TOTAL	R\$ 745,00

SAÍDAS			
21-fev.	pix	Reembolso Bruna Rosa dos Santos	R\$ 621,00
		Taxa de reserva institucional	R\$ 74,50
		SALDO	R\$ 49,50

TOTAL DE 27 PESSOAS CONTEMPLADAS

Presidência

Comprovantes

Nota Fiscal

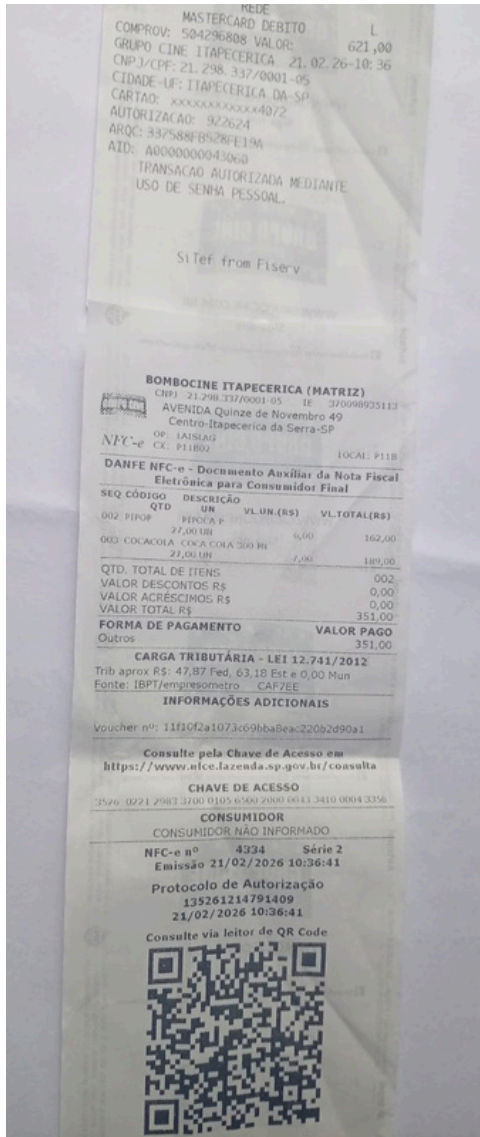

06/02/2026	↓ R\$ 315,00	Transferência Pix recebida	17:15
		CAMILA GUILGER CELARI PSICOLOGIA...	
05/02/2026	QR R\$ 100,00	Pagamento QR Code Pix	16:07
		AUTO POSTO SGR LTDA.	
04/02/2026	QR R\$ 708,11	Pagamento QR Code Pix	11:57
		MASTER ATS SUPERMERCADOS LTDA	
	↓ R\$ 230,00	Transferência Pix recebida	10:17
		Aceli Costa Sociedade Individual de Adv...	
03/02/2026	↓ R\$ 200,00	Transferência Pix recebida	18:16
		KYOTTO SUSHI LTDA	

<	Extrato	>
	R\$ 621,00	
	Transferência Pix enviada via chave	
+ R\$	Outros	>
Data	Sábado - 21/02/2026	
De	ASSOCIACAO DAS FAMILIAS ATIPICAS	
	CNPJ 63.635.506/0001-97	
	Agência: 0001 - Conta: 6572951-1	
	Cora SCFI	
Para	Bruna Rosa dos Santos Macedo	
	+5511943496829	
	Nu Pagamentos S.A.	
Descrição	Cinema	



A handwritten signature in black ink, appearing to be 'Bruna Rosa dos Santos Macedo'.

NOTAS EXPLICATIVAS



1.1 As arrecadações provenientes de doações em que o doador opta por não se identificar estão registradas com a substituição dos dados por asteriscos.

1.2 A taxa de captação de recursos foi instituída pelo Coletivo de Famílias Atípicas com a finalidade de gerar um fundo de reserva de emergência para uso em futuras atividades presenciais do coletivo.

